



Formulari per kerkese apo ankese

Drejtora/Njesia

Kryesuesi i Kuvendit

Data 25/10/2018

1. Informatat personale te parashtruesit te kerkeses:

Emri dhe mbiemri

Lekson Zhubi

Numri personal

1000977680

Adresa e vendbanimit

Prishtinë, Rr Bulevardi i Deshmorve Hy 60

E-mail Adresa

Nr 4

Numri i tel. fiks

Numri i tel. mobil

Vlera për pagesë: 0.00

2. Mënyra e pranimit

Kërkesa

Statusi i lëndës

Ne proces

Mos shkruani në këtë pjesë

Numri i protokolit

01-070/05-0028875/18

Afati i zgjedhjes

24/11/2018

Vendimi

3. Ju lutemi të shkruani kërkesën apo ankesën tuaj në detaje:

kerkese

4. Dokumentet e bashkangjitura:

Nr. Lloji i dokumentit

5. Dëshmia e aplikuesit për vërtetësi

Unë Lekson Zhubi vërtetoj se informatat e lartshënuara janë të vërteta.

*Ju lutemi të kërkonit nga zyrtari/ja fletëdëshminë për dorëzimin e kësaj kërkesë dhe dokumenteve të bashkangjitura

(Nënshkrimi)

Pranuar nga: Drita.e.Bajrami

Date: 22.10.2018

Për: Kryetarin e Komunës z.Xhafer Gashi

Për: Kuvendin Komunal Obiliq- Kryesues z.Burim Gerguri

Nga: Kompania "CNC NOLL" SH.P.K me pronar Selman Kadriu

Lënda: Shëndrrimi i tokës bujqësore në tokë ndertimore

Kërkesë

Te nderuar deputet te Kuvendit Komunal te Obiliqit,

I nderuari z.Kryetar Xhafer Gashi

Ju kerkojme ne baze te ligjit dhe udhezimit administrative me Nr:41/2006 Neni 9 te Republikes se Kosoves per ndrrimin e tokes Bujqesore ne ate Ndertimore, ku me ligjet ne fuqi KL-5, 6 I takon Kuvendit Komunal.

Kerkojme qe te na mundesoni shendrrimin e tokes bujqesore ne ate ndertimore Parcela me Nr/769-0 lloje I shfrytëzimit te parc- Bujqesor,

Kualiteti I klases: Are e klase e 5-te

Me siperfaqe prej 3309m²,

Prone private ne emer: Selman Kadriu dhe Lekson Zhubi ne fshatin Millosheve-Obiliq.

Si dhe kerkojme nga Drejtoria e DPUPK-së qe ne baze te ligjeve ne fuqi te pajisemi me leje Ndertimore.

Me ane te kesaj shkrese ju njoftoj lidhur me aktivitetet e kompanis ne fjale dhe ju dergojme aneks shkresë.

Me respekt.

Selman Kadriu

Lekson Zhubi



Date: 22.10.2018

Për: Kryetarin e Komunës z.Xhafer Gashi

Për: Kuvendin Komunal Obiliq- Kryesues z.Burim Gerguri

Nga: Kompania "CNC NOLL" SH.P.K me pronar Selman Kadriu

Lënda: Shëndrrimi i tokës bujqësore në tokë ndertimore

Kërkesë

Te nderuar deputet te Kuvendit Komunal te Obiliqit,

I nderuari z.Kryetar Xhafer Gashi

Ju kerkojme ne baze te ligjit dhe udhezimit administrative me Nr:41/2006 Neni 9 te Republikes se Kosoves per ndrrimin e tokes Bujqesore ne ate Ndertimore, ku me ligjet ne fuqi KL-5, 6 I takon Kuvendit Komunal.

Kerkojme qe te na mundesoni shendrrimin e tokes bujqesore ne ate ndertimore Parcela me Nr/769-0 lloje I shfrytëzimit te parc- Bujqesor,

Kualiteti I klases: Are e klase e 5-te

Me siperfaqe prej 3309m²,

Prone private ne emer: Selman Kadriu dhe Lekson Zhubi ne fshatin Millosheve-Obiliq.

Si dhe kerkojme nga Drejtoria e DPUPK-së qe ne baze te ligjeve ne fuqi te pajisemi me leje Ndertimore.

Me ane te kesaj shkrese ju njoftoj lidhur me aktivitetet e kompanis ne fjale dhe ju dergojme aneks shkresë.

Me respekt.

Selman Kadriu

Lekson Zhubi



Formulari per kerkese apo ankese

Drejtorati/Njesia

Drejtoria për Planifikim Urban, Kadastër dhe Pronë

Data 24/10/2018

1. Informatat personale te parashtruesit te kerkeses:

Emri dhe mbiemri

Lekson Zhubi

Numri personal

1000977680

Adresa e vendbanimit

Prishtinë, Rr Bulevardi i Deshmorve Hy 60
Nr 4

E-mail Adresa

Numri i tel. fiks

Numri i tel. mobil

2. Mënyra e pranimit

Kërkesa

Statusi i lëndës

Ne proces

Vlera për pagesë: 0.00

Mos shkruani në këtë pjesë

Numri i protokolit

05-070/05-0028774/18

Afati i zgjedhjes

23/11/2018

Vendimi

3. Ju lutemi të shkruani kërkesën apo ankesën tuaj në detaje:

kerkese per kushte ndertimore

*nga Ucbomizimi
transfer për
Kuvend
25.10.2018*

4. Dokumentet e bashkangjitura:

Nr. Lloji i dokumentit

5. Dëshmia e aplikuesit për vërtetësi

Unë Lekson Zhubi vërtetoj se informatat e lartshënuara janë të vërteta.

*Ju lutemi të kërkontë nga zyrtari/ja fletëdëshminë për dorëzimin e kësaj kërkesë dhe dokumenteve të bashkangjitura

(Nënshkrimi)

Pranuar nga:

Drita.e.Bajrami



REPUBLIKA E KOSOVËS REPUBLICA KOSOVA
KOMUNA E OBILIQ - OPŠTINA OBILIĆ
DREJTORIA E PLANIFIKIMIT DHE KATASTËR
PRANUAR NGA: ADMINISTRACIJE

24.10.2018

28774

Vlara:
Vradsov:



Republika e Kosovës
Republika Kosovo-Republic of Kosova
Qeveria- Vlada – Government

Komuna Obiliq - Opština Obilić - Municipality Obiliq
Drejtoria për Planifikim Urbanizëm, Pronë dhe Katastër

Vetëm për përdorim në zyrë	
Numri i vrojtimit i lejes:	
Data e pranimit:	
Pranuar nga:	

Kërkesë për Kushtet e Ndërtimit

1. Informacionet rreth aplikuesit		A është aplikuesi person i autorizuar? Jo Po	
Emri:	CNG NOLL SHPIQ SELMAN KADRIL LEKRON ZHUBI	Nr. Personal:	<input type="checkbox"/> Jo <input checked="" type="checkbox"/> Po
Adresa:	FHERKAWNA NR. 8, R. KOFLOW MILLOJHEVO PARCELA 00-769-0 BULEGARI I DERTHURORIS G0/4 PRKIHITUS		
Telefoni:	044/160-007	<input checked="" type="checkbox"/>	A dëshironi të ju kontaktojmë përmes telefonit apo përmes emailit? (shënjoni njëjërën)
Emaili:	lekronshubi@gmail.com	<input type="checkbox"/>	

2. Detajet rreth vendndërtimit			
Adresa e vendndërtimit (ose përshkrimi i lokacionit):	MILLOJHEVO		
Zona (t) Kadastrale:	MILLOJHEVO	Nr. i Parcelës Kadastrale:	00-769-0

Kordinatat e vendndodhjes GPS-Kosova REF:	
---	--

3. Përshkrimi i mjedisit rrethues dhe ndërtesave

Ju lutem përshkruani ndërtimet ekzistuese, diametrin përbrenda pasëdhjetë (50) metrash nga vija kufitare e parcelës kadastrale ku aplikuesi propozon të ndërtojë:

a. A ekzistojnë ndërtime në rrethinë përbrenda pasëdhjetë (50) metrash nga vijat kufizuese të parcelës tuaj:

PO JO Nëse PO Cila Kategori e I II III

b. Përshkruani ndërtimet në rrethinë përbrenda pasëdhjetë (50) metrash nga vijat kufizuese të parcelës tuaj:

4. Kushtet e propozuara të ndërtimit

a. Destinimi aktual apo i propozuar i shfrytëzimit të tokës: (Nëse parcela kadastrale nuk është tashmë e destinuar për shfrytëzim të caktuar nga një dokument i planifikimit hapësinor ose akt ligjor apo nënligjor).	
b. Vija rregulluese.	m'
c. Vija ndërtimit. c.1. Ruga publike c.2. Anët – djathtas c.3. Anët – majtas c.4. Pasma	m' m' m'
d. Lartësia e lejuar në raport me largësinë nga kufijtë e parcelës kadastrale përgjatë rrugës publike.	/
e. Lartësia e lejuar në raport me largësinë nga kufiri anësor (anësor djathtas ndërtimit AD dhe anësor majtas AM) dhe i pasme P të parcelës kadastrale.	AD / AM / P /
f. Përqindja e sipërfaqes të përgjithshme shfrytëzueshme për shputën e ndërtesës kadastrale. (Indeksi i Shfrytëzimit të Parcelës Kadastrale për Zhvillim – ISHPKZh)	%
g. Përqindja e sipërfaqes së përgjithshme e gjelbërimit për absorbim të reshjeve atmosferike në raport me sipërfaqen e parcelës kadastrale. (Sipërfaqja absorbuese gjelbëruese e parcelës SAGJP)	%
h. Përqindja e sipërfaqes së përgjithshme e ndërtimit brenda parcelës kadastrale në raport me sipërfaqen e parcelës kadastrale. (Indeksi i Sipërfaqes së Ndërtuar – ISN)	%
i. Përqindja e sipërfaqes së përdoshme nëntokësore në proporcion me sipërfaqen e parcelës kadastrale. Sipërfaqes nëntokësore e parcelës (SNP)	%
j. Numri i hapësirave për vendparkime të automjeteve.	
k. Materialet në sipërfaqet e jashtme të ndërtesave të reja	
l. A ka qasje të pakufizuar në rrugë publike dhe infrastrukturë publike? Po <input type="checkbox"/> Jo <input type="checkbox"/> Nuk aplikohet <input type="checkbox"/> Sqaro:	
m. Shfrytëzimi i propozuar a do të gjenerojë ndotje të mjedisit apo zhurmë më të madhe se sa zona përreth? Po <input type="checkbox"/> Jo <input type="checkbox"/> Nuk aplikohet <input type="checkbox"/> Sqaro:	



REPUBLIKA E KOSOVËS - REPUBLIKA KOSOVA - REPUBLIC OF KOSOVA
KOMUNA OBILIQ - OPŠTINA OBILIČ - MUNICIPALITY OF OBILIC



Formulari për hartimin e pasurisë
REPUBLIKA E KOSOVËS - REPUBLIKA KOSOVA - REPUBLIC OF KOSOVA
KOMUNA OBILIQ - OPŠTINA OBILIČ - MUNICIPALITY OF OBILIC



DEFTESE-PRIZNANICA

NF/FN/NB500299970

Nr. Serik/ Ser Br/ Ser No
053860

1000977680

Numri Personal / Licni Broj

10.00

Shuma / Iznos

Lekson Zhubi

Pagoj / Isplatio

05-351/02-0028773/18

Numri i Protokolit / Broj Protokola

Lloji i Pageses / Splacajna

24/10/2018

Data / Datum

Kerkes per kushte ndertimore

Pershkrimi / Opis

Leonora.a.morina

Arketari / Blagojnik

Leonora.a.morina
Nenshkrimi / Potpis



REPUBLIKA E KOSOVËS - REPUBLIKA KOSOVA - REPUBLIC OF KOSOVA
KOMUNA OBILIQ - OPŠTINA OBILIČ - MUNICIPALITY OF OBILIC



DEFTESE-PRIZNANICA

NF/FN/NB500299970

Nr. Serik/ Ser Br/ Ser No
053860

1000977680

Numri Personal / Licni Broj

10.00

Shuma / Iznos

Lekson Zhubi

Pagoj / Isplatio

05-351/02-0028773/18

Numri i Protokolit / Broj Protokola

Lloji i Pageses / Splacajna

24/10/2018

Data / Datum

Kerkes per kushte ndertimore

Pershkrimi / Opis

Leonora.a.morina

Arketari / Blagojnik

Leonora.a.morina
Nenshkrimi / Potpis

n. A është ndonjë nga punët ndërtimore në Zona të Mbrojtura, Zona të Veçanta, ose Zona të Veçanta të Mbrojtura? Po Jo Nuk aplikohet

Sqaro:

o. Tjetër:

5. Dokumentet e kërkuara		
	Po	Jo
a. Incizimi gjeodezik i parcelës kadastrale për të cilën aplikohet dhe paraqitja e parcelave kadastrale të bashkëngjitura nga ortofoto (Gjeoportali i Agjensionit Kadastral të Kosovës) si dhe ndërtesave ekzistuese brenda pesëdhjetë (50) metrash nga vijat kufizuese të parcelës kadastrale ku aplikuesi propozon të ndërtojë.	<input type="checkbox"/>	<input type="checkbox"/>
b. Fotot e parcelës kadastrale për të cilën aplikuesi parashtron kërkesën dhe fotografitë të ndërtesave ekzistuese brenda pesëdhjetë (50) metrash nga vijat kufizuese të parcelës kadastrale ku aplikuesi propozon të ndërtojë.	<input type="checkbox"/>	<input type="checkbox"/>
c. Projekti Konceptual	<input type="checkbox"/>	<input type="checkbox"/>

6. Dokumentet e siguruar nga Komuna përmes zyrës ~ One Stop Shop ~		
	Po	Jo
a. Kopja e planit dhe certificate së pronës nga Kadastrë	<input type="checkbox"/>	<input type="checkbox"/>
b. Pëlqimet Paraprake nga Institucionet dhe Shërbimet Publike: Energjia, Elektrike, Ujësjetësi dhe Kanalizimi, Ngrohja e qytetit (nëse ka shërbime të tilla), Pëlqim Mjedisore, Pëlqim për mbrojtje nga zjarri dhe të ngjashme.	<input type="checkbox"/>	<input type="checkbox"/>

7. Deklarata e Aplikuesit	
Me këtë aplikoj për kushte të ndërtimit sikurse janë përshkruar në këtë formular në bazë të karakteristikave të rrethitës përbrenda pesëdhjetë (50) metrash nga vija kufizuese të parcelës kadastrale ku propozoj të ndërtojë dhe konfirmoj se në dijen time më të mirë çdo fakt i cekur është i vërtetë dhe i saktë.	
Nënshkrimi i Aplikuesit:	Data:

ⁱ Nëse aplikuesi është person i autorizuar, atëherë aplikuesi duhet të sigurojë autorizim me shkrim të noterizuar nga pronari që i jep aplikuesit autoritetin për të dorëzuar aplikacionin.

ⁱⁱ Nëse ekzistojnë të gjitha kategoritë e ndërtimeve atëherë i shënoni të gjitha.

ⁱⁱⁱ "Kushte Ndërtimore" – nënkupton kushtet që shërbejnë si bazë për hartimin e dokumenteve ndërtimore. Kërkesat e përfshirë në këtë shtojcë korrespondojnë me kërkesat e përcaktuara me nenin 11, të këtij Udhëzimi Administrativ. Kushtet e propozuara ndërtimore do të jenë të arsyeshme në kushtet dhe karakteristikat e rrethinës në distancë prej pesëdhjetë (50) metrave nga kufijtë e parcelës kadastrale, në të cilën aplikuesi synon të ndërtojë



^{iv} Nëse destinimi i shfrytëzimit të tokës tashmë është vendosur për parcelën kadastrale që është objekt i kësaj kërkesë, atëherë shënoni destinimin e vendosur. Nëse nuk ka destinim të shfrytëzimit të tokës, atëherë aplikuesi duhet të propozojë një destinim bazuar në shfrytëzimin e dëshiruar të parcelës. Nëse destinimi i shfrytëzimit të tokës tashmë është vendosur, por destinimi i vendosur është i ndryshëm nga destinimi i dëshiruar, aplikuesi së pari duhet të ndjekë metodat në dispozicion sipas ligjeve tjera për të ndryshuar destinimin e shfrytëzimit të tokës. Ky formular NUK MUND të përdoret për të propozuar ndryshimin e destinimit të shfrytëzimit të tokës.

***Vija Rregulluese (VRR):**

Shih diagramin e mëposhtëm për sqarime lidhur me Vijën Rregulluese, që shënon distancën prej rrugës publike e cila rezervon hapësirë për shërbime publike dhe infrastrukturë tjetër, dhe Vijat e Ndërtimit që shënojnë distancën prej së cilës duhet të tërhiqet ndërtesa nga skajet e parcelës kadastrale.

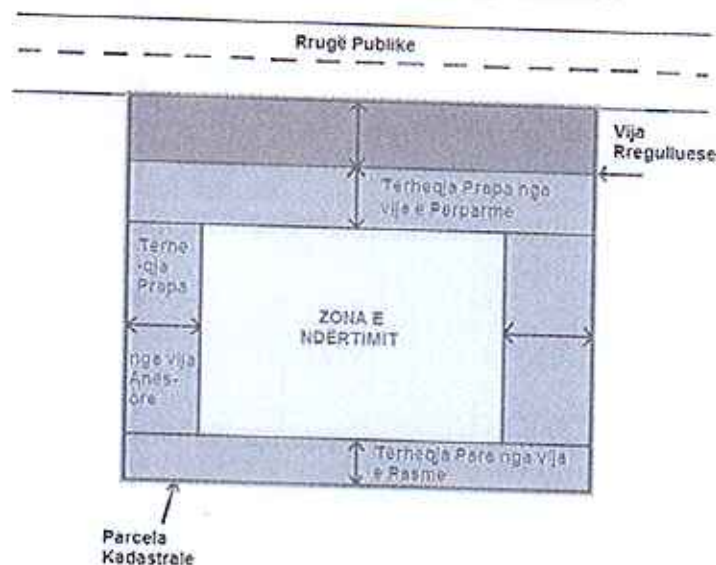

^{vi} **Lartësia në raport me rrugën publike:** paraqet lartësinë maksimale të lejuar në raport me largësinë nga kufiri i parcelës kadastrale përgjatë rrugës publike. Raporti i lartësisë ndaj rrugës publike është raport i lartësisë me gjerësinë, ndaj të cilës lartësia e ndërtesës nuk lejohet të depërtojë, dhe është projektuar për të siguruar dritë dhe ajër në nivel të rrugës publike.

^{vii} **Lartësia në raport me kufijtë e parcelës:** paraqet lartësinë maksimale të lejuar në raport me largësinë nga

dhe ajër në nivel të rrugës publike.

^{vi} **Lartësia në raport me kufijtë e parcelës:** paraqet lartësinë maksimale të lejuar në raport me largësinë nga

kufijtë anësorë dhe të pasmë të parcelës kadastrale për zhvillim.

Raporti i lartësisë është raporti i lartësisë së ndërtesës në anët anësore apo të pasme në raport me lartësitë e ndërtesave përballë, ndaj të cilës lartësia e ndërtesës nuk lejohet të depërtojë, dhe është projektuar për të siguruar dritë dhe ajër ndërmjet pronave fqinje.

^{vii} **Indeksi i Shfrytëzimit të Parcelës Kadastrale për Zhvillim (ISHPKZh):** paraqet raportin mes sipërfaqes së shpëtës së ndërtesës dhe sipërfaqes së parcelës kadastrale për zhvillim, shumëzuar me numrin 100. Ky indeks përcaktohet si përqindje.

^{viii} **Sipërfaqja gjelbëruese e absorbuese e parcelës (SGJAP):** paraqet raportin mes sipërfaqes së gjelbëruese dhe absorbuese dhe sipërfaqes së parcelës kadastrale për zhvillim shumëzuar me 100. Kjo përqindje mund të jepet si vlerë e vetme e përqindjes së SGJAP apo si shumë e kalkuluar nga shuma e përqindjes së sipërfaqes gjelbëruese të parcelës dhe përqindjes së sipërfaqes absorbuese të parcelës.

^{ix} **Indeksi i Sipërfaqes së Ndërtuar (ISN):** paraqet raportin mes sipërfaqes së përgjithshme të ndërtimit (shuma e sipërfaqeve të të gjitha kateve të ndërtuara) brenda parcelës kadastrale dhe sipërfaqes së parcelës kadastrale për zhvillim. Ky indeks përcaktohet si vlerë numerike.

^x **Sipërfaqja nëntokësore e parcelës (SNP):** paraqet përqindjen e sipërfaqes nëntokësore të shfrytëzueshme në raport me sipërfaqen e parcelës kadastrale për zhvillim.

^{xi} Deri sa organi kompetent nuk e themelon zyrën shërbyese ("One Stop Shop") sipas nenit 27 të këtij Udhëzimi Administrativ, për t'i mundësuar aplikuesit lëshimin e të gjitha pëlqimeve dhe miratimeve të nevojshme për kompletimin e dokumentacionit ndërtimor, atëherë këto pëlqime duhet ti siguroj vetë Aplikuesi.



Republika e Kosovës
Republika Kosovo-Republic of Kosovo
Qeveria - Vlada - Government

MINISTRIA E MEDITIT DHE PLANIFIKIMIT HAPËSINOR / MINISTARSTVO SREDINE I PROSTORNOG PLANIRANJA / MINISTRY OF ENVIRONMENT AND SPATIAL PLANNING
AGENCIA KADASTRALE E KOSOVËS / KATASTARSKA AGENCIJA KOSOVA / KOSOVO CADASTRAL AGENCY

CERTIFIKATË / CERTIFIKAT / CERTIFICATE

NJËSIA KADASTRALE / KATASTARSKA JEDINICA / CADASTRAL UNIT : P-72614051-00769-0

Numri i lëndës / Broj Predmet / Case Referent Number:
Data dhe koha e lëshimit / Datum i vremen izdavanja / Date and time of submission:
Komuna / Opština / Municipality:
Zona kadastrale / Katastarska Zona / Cadastral Zone:
Zyra Kadastrale Komune / Opštinska Katastarska Kancelarija / Municipal Cadastral Office:

05-2468-2018
24.10.2018 - 10:32
Obiliq / Oblić / Obiliq
MILLOSHEVË / MILOŠEVO / MILLOSHIJEVE
Obiliq / Oblić / Obiliq

A. TË DHËNAT PËR NJËSINË KADASTRALE / PODACI O KATASTARSKOJ JEDINICI / CADASTRAL UNIT DATA

Numri i njësise kadastrale Broj katastarske jedinice Cad. Unit. No.	Lloji i njësise Vrsta jedinice Unit Type	Lloji i pronës Vrsta imovine Property Type	Zona U/R G/S U/R	Sipërfaqja Površina Area (m ²)	Përshkrim Opis Description	Krijuar më datën Uradjeno na dan Created On	Azhuruar Azurirano Updated
P-72614051-00769-0	PARCELE / PARCELA / PARCEL.	Prose pronate / Privatna imovina / Privately owned Land	Rural	3309	10-1995		

A.1 ADRESA E NJËSISË KADASTRALE / ADRESA KATASTARSKE JEDINICE / CADASTRAL UNIT ADDRESS

Vendbanimi - adresa Predivaniliste - adresa Resident - address	Kodi Postal Poštanski Kod Postal Code	Hollësi të adresës Pojednostni adrese Address Details	Krijuar më datën Uradjeno na dan Created On	Azhuruar Azurirano Updated
NIVE KOD GROBLLANIVE KOD GROBLLANIVE KOD GROBLJA		NIVE KOD GROBLJA		





Republika e Kosovës

Republika Kosova-Republic of Kosova

Qeveria -Vlada-Government

Ministria e Mjedisit dhe Planifikimit Hapësinor /Ministarstvo Sredine i Prostornog Planiranja/Ministry of Environment and Spatial Planning

AGJENCIA KADASTRALE E KOSOVËS/ KATASTARSKA AGENCIJA KOSOVA/ KOSOVA CADASTRAL AGENCY

KOPJA E PLANIT / KOPIJA PLANA / COPY PLAN

Zyra Kadastrale Komunale/ Opštinska Katastarska Kancelarija /Municipal Cadastral Office : OBILIQ

Zona Kadastrale / Katastarska Zona / Cadastral Zone: Millosheve

Njësia/Jedinica/Unit	Tipi/Vrsta/Type	Sipërfaqja/Povšina/Area m2
P-72614051-00769-0	Parcelë / Parcela / Parcel	3309,0

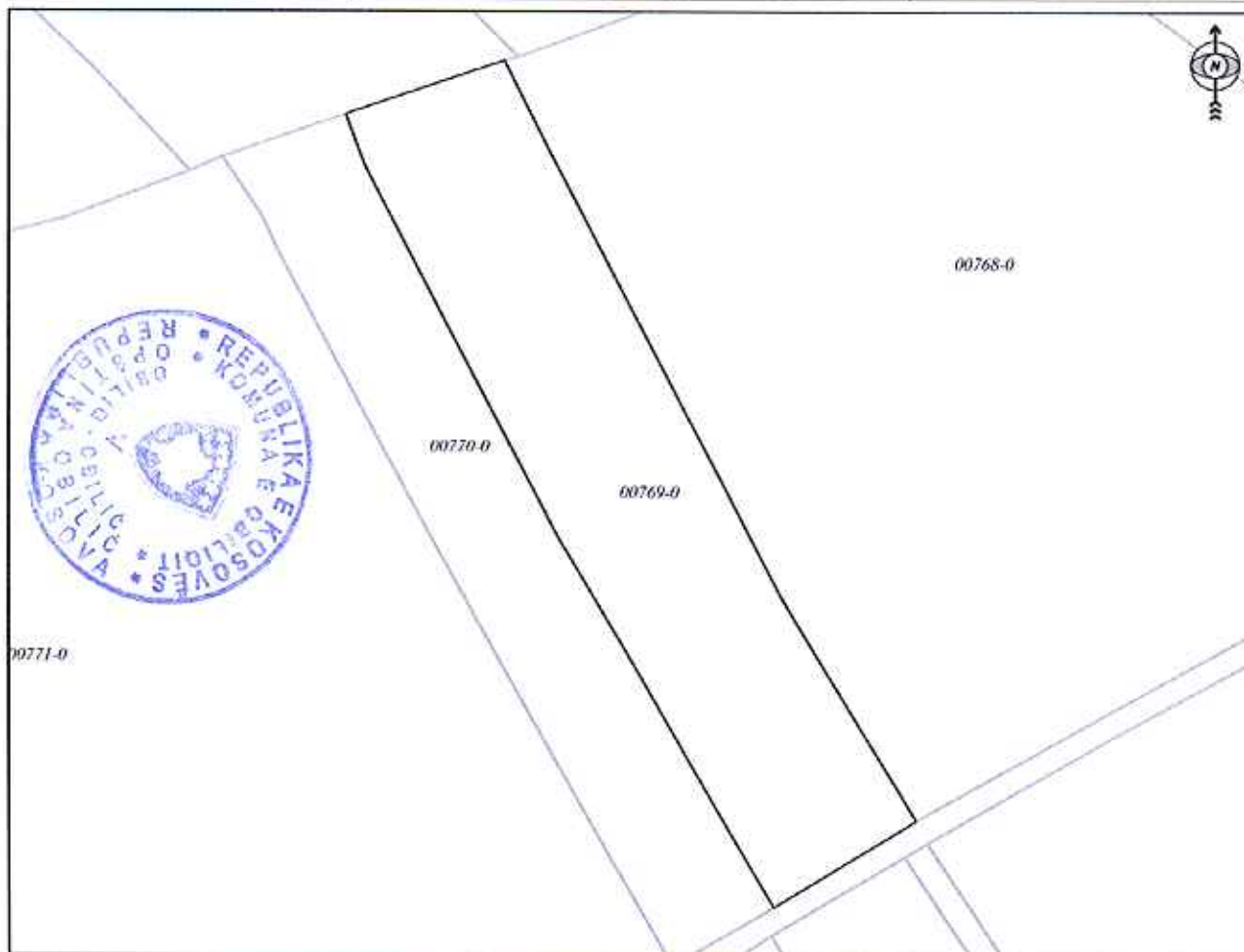

Shkalla/Razmera/Scale: 1:1016

Punoi/Obradio/Created:

Data/ Data/Date: 24.10.2018

Koha/ Vreme/ Time: 10:33:40

Nënshkrimi/Potpis/Siganture:

Shënim/Beleška/Note:

Aprovoi/Usvojio/Approved: Drejtori/Direktor/Director

Nënshkrimi/Potpis/Siganture:





Biografi e shkurt ne lidhje me aktivitetin e kompanis CNC NOLL Shpk;

CNC NOLL Shpk e themeluar 26.12.2011. me numer te biznesit 70802864, qe nga themelimi eshte orientuar ne prodhim te pjesve per makineri te ndryshme te prodhuesve Gjerman me makineri moderne te vetmit ne Kosove te organizuar ne menyre moderne si ne pune ashtu dhe ne cilesi.

Me 25.11.2015 jemi certifikuar me ISO-9001-2008 dhe nje vit me vone arritem te certifikohemi edhe me ISO-9001-2015.

Ne keto momente posedojm 10 makina super moderne CNC cilat jane te vendosura ne nje siperfaqe prej gjithsejt 450m2. Per shkak te siperfaqes jo te mjaftueshme ne pune i kemi 7 makina, ku 3 makina jane te bllokuara dhe nuk munden te prodhojn per shkak te mungeses se vendit. Te gjitha makinat jane super aktive me ndrrim te veglave ne menyre robotike si dhe ndrrim te tavolinave te punes po ashtu ne menyre robotike.

Qe nga filimi I operimit ne Kosove me nje perqindje deri 95% te prodhimit eshte pune per partneret tane ne Gjermani dhe 5% jane sherbime cilat I kryejm brenda Kosoves per kompani me te njohura te vendit, ne intervenime kur kane prishje ne makinerit ekzistuese qe te kontribojm sa ma shpejt ti rikthejm ne prodhim qe te evitojm humbjet per kompanit vendore dhe mos te lejojm crregullim te tregut dhe zevendsim te produkteve vendore me ato serbe.

Ne fillim te ketij viti nga Oda ekonomike e Kosoves jemi perzgjedhur nder 50 kompanit ma te mira te Kosoves ne takim me Kryeministrin ku kembyem mendimet si ta rimekembim ekonomine vendore. Kriteret per perzgjedhje kane qene ; eksporti , punesimi dhe aftesimi professional I te rinjve.

Planifikimet ne te ardhmen;

-ndertimi i fabrikes re me te njejtin destinim - perpunime te metaleve me CNC makineri.

-ndertimi I fabrikes ne te njejtin kompleks per injektme te produkteve nga plastika, me makineri moderne CNC te gjitha me kerkesa te nenkontraktorve nga Gjermania.

Kompanit me cilat bashkepunojm;

Haboe Gemunden

Harald Bohl Rosenthal

STILL

LINDE

HEIDELBERG

AVW- cila prodhon vegla per AUDI MERCEDES PORSCHE CITROEN FIAT BMW

SVT

MESSER

FLOMET

Ne Fushe Kosove

me daten 22.10.2018.

Me respekt

Selman Kadriu

Lekson Zhubi



Two handwritten signatures in blue ink. The first signature is for Selman Kadriu and the second is for Lekson Zhubi.